

Artié/84

Un arte que se vive.

Diseña:



Calificación
Fitch Ratings

A+

ARQUITECTURA
& CONCRETO





Artié/84

Un arte que se vive.

Sé parte de un lugar donde la arquitectura y la cercanía a lo que más disfrutas se convierten en tu nuevo estilo de vida.

Si valoras la elegancia, la gastronomía y el buen gusto, este proyecto te brindará la oportunidad de vivir en un lugar donde se entrelaza la armonía creando un ambiente que te inspire, emocione y transforme tu existencia. Con la firma del reconocido arquitecto Gabriel Cure.

Plano Ilustrativo. Fachada Artié 84. Agosto 2023

Estas imágenes contienen mobiliario, decoración y elementos de apreciación estética que son interpretación del artista y que no están incluidos dentro de la oferta comercial y por ende no comprometen a la sociedad promotora. Las especificaciones serán las que se establezcan en los contratos de vinculación al Proyecto Inmobiliario. Los planos son ilustrativos y constituyen una referencia de los espacios. El área total construida corresponde al área privada construida más ciertos elementos que tienen el carácter de comunes como los muros, ductos, bultones, elementos estructurales y de fachada. El diseño definitivo corresponderá a los planos del proyecto aprobados por la autoridad competente.

Calificación
Fitch Ratings **A+**

ARQUITECTURA
& CONCRETO



Ubicación

La Cabrera en Bogotá.

Conectividad a todo lo que necesitas. Zonas de entretenimiento, sector gastronómico, empresarial, financiero, entre otros.

Puntos de referencia*

- Centro comercial Andino
- Centro comercial Atlantis
- Centro comercial El Retiro
- Club El Nogal
- Zona T
- Parque de la 93
- Vía la Calera
- Museo El Chicó
- Parque El Virrey

*Los sitios cercanos constituyen un punto de referencia que corresponden a la ubicación vigente a la fecha. La sociedad promotora no se hace responsable ni se compromete con la permanencia de estos sitios en el futuro.



Artié/84

Artié 84 es un exclusivo estilo de vida, un proyecto de apartamentos y oficinas que se desarrollará en La Cabrera, Bogotá, un sector privilegiado y estratégico de La Capital.

6.700m² de Oficinas

(Distribuidos en plantas de 1.600m²*. Del piso 2 al 6)

*Área construida aproximada.

Apartamentos

(De 53, 76, 79 y 118m²*. Del piso 7 al 12)

*Área construida aproximada.

cool
hom
Posibilidad de arrendamiento
para estancias cortas

Artié 84 contará con amenities exclusivos para apartamentos y oficinas, las cuales están pensadas para cada necesidad y estilo de vida.

Render Ilustrativo. Fachada Artié 84. Agosto 2023
Estas imágenes contienen mobiliario, decoración y elementos de apreciación estética que son interpretación del artista y que no están incluidos dentro de la oferta comercial y por ende no comprometen a la sociedad promotora. Las especificaciones serán las que se establezcan en los contratos de vinculación al Proyecto Inmobiliario. Los planos son ilustrativos y constituyen una referencia de los espacios. El área total construida corresponde al área privada construida más ciertos elementos que tienen el carácter de comunes como los muros, ductos, butrones, elementos estructurales y de fachada. El diseño definitivo corresponderá a los planos del proyecto aprobados por la autoridad competente.



Imagen planta
piso 1

Render Ilustrativo. Planta Piso 1 Artié 84. Agosto 2023.

Las imágenes, renders, planos y en general la totalidad de las piezas publicitarias del proyecto son representaciones artísticas y pueden presentar variación respecto al producto final entregado y no comprometen a la sociedad constructora. Las dimensiones finales del espacio podrán presentar modificaciones por el proceso y sistema constructivo. La conformación del inmueble puede ser modificada por requerimientos técnicos. El área total construida de los apartamentos corresponde al área privada construida más ciertos elementos como los muros, ductos, buitroneos, elementos estructurales y de fachada. Los planos, especificaciones y dimensiones definitivas serán las aprobadas por la autoridad competente.



Lobby oficina

Render Ilustrativo. Lobby Amenities Oficinas. Artié 84. Agosto 2023

Oficinas

Artié 84 redefine el concepto de trabajar en un entorno inspirador. Pensado para nuestros clientes, ofrece una amplia variedad de zonas sociales que permitirán que la creatividad e innovación sean parte de tu nuevo día a día.

Disfruta de espacios innovadores y contemporáneos. Este proyecto te brinda la oportunidad de llevar tu experiencia laboral al siguiente nivel.

Descubre un ambiente donde el trabajo se mezcla perfectamente con el placer, creando un equilibrio ideal para impulsar tu productividad y éxito empresarial.

*Todas las imágenes contienen mobiliario, decoración y elementos de apreciación estética que son una representación del ambiente y que no están incluidos dentro de la oferta comercial y por ende no comprometen a la sociedad promotora. Las especificaciones serán las que se establezcan en los contratos de vinculación al Proyecto Inmobiliario. Los planos son ilustrativos y constituyen una referencia de los espacios. El día social construido corresponde al día privado construido más ciertos elementos que sirven al carácter de comunicar como los muros, ductos, botones, elementos estructurales y de fachada. El diseño definitivo corresponderá a los planos del proyecto aprobados por la autoridad competente. La entrega de las zonas comunes se realiza por etapas, los detalles de sus especificaciones serán las que se establezcan en los contratos de vinculación del proyecto inmobiliario.

Amenities

- Lobby
- Salones de reuniones
- Fitness Lounge
- Coffee Lounge
- Business Lounge
- Mother's Room
- Cupos para bicicletas
- Parquadero para visitantes

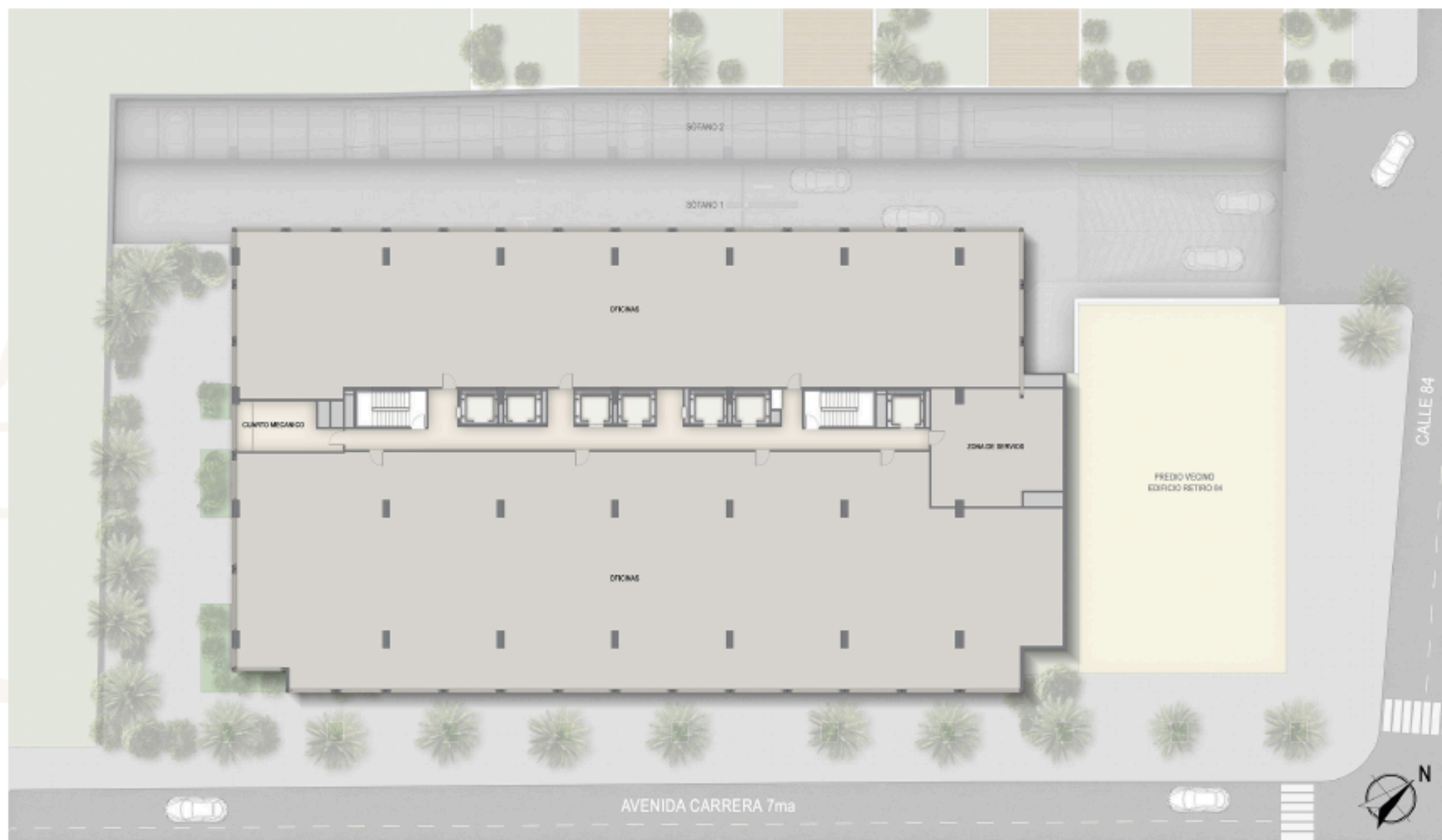

6.700m² de oficinas

(Ubicado del piso 2 al piso 6)
Imagen planta piso 3 Abierto

Un espacio perfecto para tu empresa. Ubicado estratégicamente en un sector privilegiado, las oficinas de Artié 84 tienen fácil acceso a centros de negocios y entretenimiento, en un entorno dinámico y en crecimiento. Potencia tu empresa y disfruta de la comodidad de tener todo lo que necesitas a tu alcance.

Render Ilustrativo. Planta Oficina piso 3 Artié 84. Agosto 2023.

Las imágenes, renders, planos y en general la totalidad de las piezas publicitarias del proyecto son representaciones artísticas y pueden presentar variación respecto al producto final entregado y no comprometen a la sociedad constructora. Las dimensiones finales del espacio podrían presentar modificaciones por el proceso y sistema constructivo. La conformación del inmueble puede ser modificada por requerimientos técnicos. El área total construida de los apartamentos corresponde al área privada construida más ciertos elementos como los muros, ductos, bultones, elementos estructurales y de fachada. Los planos, especificaciones y dimensiones definitivas serán las aprobadas por la autoridad competente.



Office Amenities

Imagen planta piso 6*

*Plano en desarrollo.

Render ilustrativo. Planta Oficina piso 6 Artié 84. Agosto 2023.

Las imágenes, renders, planos y en general la totalidad de las piezas publicitarias del proyecto son representaciones artísticas y pueden presentar variación respecto al producto final entregado y no comprometen a la sociedad constructora. Las dimensiones finales del espacio podrían presentar modificaciones por el proceso y sistema constructivo. La conformación del inmueble puede ser modificada por requerimientos técnicos. El área total construida de los apartamentos corresponde al área privada construida más ciertos elementos como los muros, ductos, bultones, elementos estructurales y de fachada. Los planos, especificaciones y dimensiones definitivas serán los aprobados por la autoridad competente.

Artié/84

Lobby Apartamentos

Render Ilustrativo. Lobby Amenities Apartamentos. Artié 84. Agosto 2023

Apartamentos

Artié 84 ofrece una experiencia de vida incomparable, con zonas sociales de alto nivel que deleitarán a aquellos que buscan lo mejor. Cada detalle ha sido cuidadosamente considerado para satisfacer los gustos de nuestro público.

Nuestro Rooftop ofrece una amplia gama de amenities fascinantes. Sumérgete en la sofisticación y el lujo, donde podrás socializar con personas afines en entornos exclusivos y disfrutar de momentos inolvidables con familiares y amigos. Permítenos llevar tu estilo de vida al siguiente nivel con nuestras zonas sociales, diseñadas para satisfacer tus expectativas.

Amenities

(Rooftop ubicado en el piso 13)

- Lobby
- Sky Training
- Coworking
- Summer Kitchen & BBQ
- Lounge Bar
- Jacuzzi Garden

*Este imágenes contienen mobiliario, decoración y elementos de apreciación estética que son interpretación del artista y que no están incluidos dentro de la oferta comercial y por ende no comprometen a la sociedad promotora. Las especificaciones serán las que se establezcan en los contratos de vinculación al Proyecto Inmobiliario. Las plantas son ilustrativas y constituyen una referencia de los espacios. El área total construida corresponde al área privada construida más ciertos elementos que tienen el carácter de comunes como las muros, ductos, butrones, elementos estructurales y de fachada. El diseño definitivo corresponderá a las plantas del proyecto aprobadas por la autoridad competente. La entrega de las zonas comunes se realiza por etapas, los detalles de sus especificaciones serán las que se establezcan en los contratos de vinculación del proyecto inmobiliario.

Calificación
Fitch Ratings **A+**

ARQUITECTURA
& CONCRETO



Summer Kitchen & BBQ

*Render Ilustrativo. Summer Kitchen & BBQ Amenities Apartamentos. Artié 84. Agosto 2023



Coworking

*Render Ilustrativo. Coworking Amenities Apartamentos. Artié 84. Agosto 2023

*Estas imágenes contienen mobiliario, decoración y elementos de apreciación estética que son interpretación del artífice y que no están incluidos dentro de la oferta comercial y por ende no comprometen a la sociedad promotora. Las especificaciones serán las que se establezcan en los contratos de vinculación al Proyecto Inmobiliario. Los planos son ilustrativos y constituyen una referencia de los espacios. El área total construida corresponde al área privada construida más ciertos elementos que tienen el carácter de comunes como los muros, ductos, baulones, elementos estructurales y de fachada. El diseño definitivo corresponderá a los planos del proyecto aprobados por la autoridad competente. La entrega de las zonas comunes se realiza por etapas, los detalles de sus especificaciones serán las que se establezcan en los contratos de vinculación del proyecto inmobiliario.

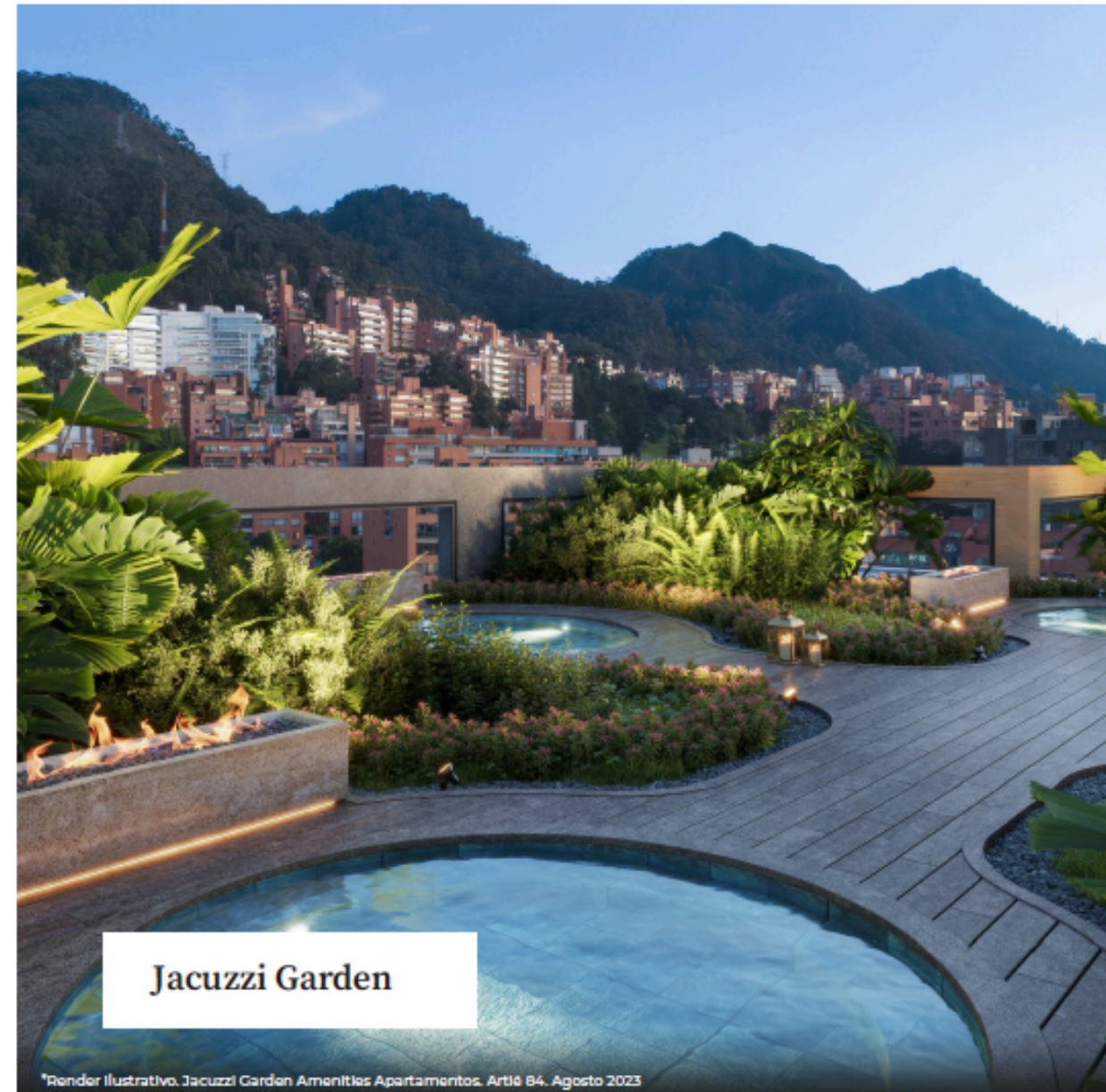
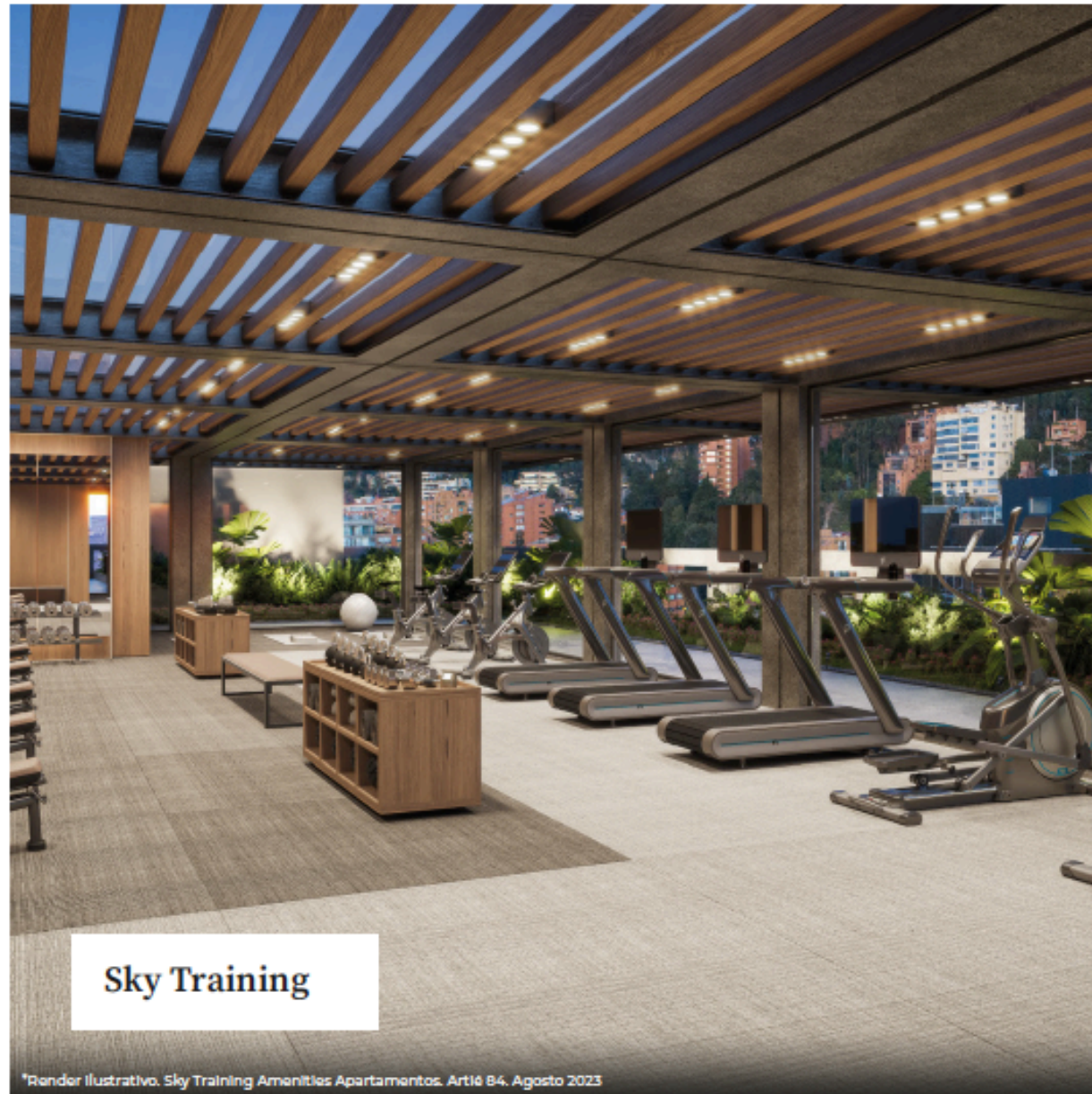

**Estas imágenes contienen mobiliaria, decoración y elementos de apreciación estética que son interpretación del artífice y que no están incluidos dentro de la oferta comercial y por ende no comprometen a la sociedad promotora. Las especificaciones serán las que se establezcan en los contratos de vinculación al Proyecto Inmobiliario. Los planos son ilustrativos y constituyen una referencia de los espacios. El área total construida corresponde al área privada construida más ciertos elementos que tienen el carácter de comunes como los muros, ductos, bultones, elementos estructurales y de fachada. El diseño definitivo corresponderá a los planos del proyecto aprobados por la autoridad competente. La entrega de las zonas comunes se realiza por etapas, los detalles de sus especificaciones serán las que se establezcan en los contratos de vinculación del proyecto Inmobiliario.*

Apartamentos:

(Ubicado del piso 7 al piso 12)

DESDE:

53m²

Área construida aproximada.

HASTA:

118m²

Área construida aproximada.

Render ilustrativo. Apartamento de 76m² Artié 84. Agosto 2023

Estas imágenes contienen mobiliario, decoración y elementos de apreciación estética que son interpretación del artifice y que no están incluidos dentro de la oferta comercial y por ende no comprometen a la sociedad promotora. Las especificaciones serán las que se establezcan en los contratos de vinculación al Proyecto Inmobiliario. Los planos son ilustrativos y constituyen una referencia de los espacios. El área total construida corresponde al área privada construida más ciertos elementos que tienen el carácter de comunes como los muros, ductos, buitrones, elementos estructurales y de fachada. El diseño definitivo corresponderá a los planos del proyecto aprobados por la autoridad competente.

Calificación
Fitch Ratings **A+**

ARQUITECTURA
& CONCRETO



Carrera séptima

Planta piso tipo (Apartamentos)

Render ilustrativo. Planta Apartamentos Artié 84. Agosto 2023.

Las imágenes, renders, planos y en general la totalidad de las piezas publicitarias del proyecto son representaciones artísticas y pueden presentar variación respecto al producto final entregado y no comprometen a la sociedad constructora. Las dimensiones finales del espacio podrían presentar modificaciones por el proceso y sistema constructivo. La conformación del inmueble puede ser modificada por requerimientos técnicos. El área total construida de los apartamentos corresponde al área privada construida más ciertos elementos como las muros, ductos, buitrones, elementos estructurales y de fachada. Los planos, especificaciones y dimensiones definitivas serán las aprobadas por la autoridad competente.



Apartamento de: 53m²

Área construida aprox.

45m² Área privada aprox.
Balcón incluido.

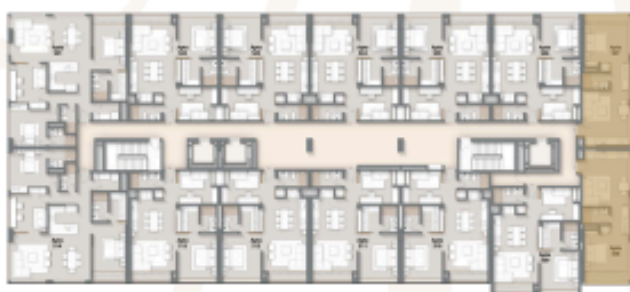

Render Ilustrativo. Planta Apartamento Artié 84. Agosto 2023.

Las imágenes, renders, planos y en general la totalidad de las piezas publicitarias del proyecto son representaciones artísticas y pueden presentar variación respecto al producto final entregado y no comprometen a la sociedad constructora. Las dimensiones finales del espacio podrán presentar modificaciones por el proceso y sistema constructivo. La conformación del inmueble puede ser modificada por requerimientos técnicos. El área total construida de los apartamentos corresponde al área privada construida más ciertos elementos como los muros, ductos, bultones, elementos estructurales y de fachada. Los planos, especificaciones y dimensiones definitivas serán las aprobadas por la autoridad competente.

Cocina - Comedor - Sala

Apartamento de 53 m²

Área construida aproximada

Render ilustrativo. Apartamento de 53m² Artié 84, Agosto 2023

Estas imágenes contienen mobiliario, decoración y elementos de apreciación estética que son interpretación del artífice y que no están incluidos dentro de la oferta comercial y por ende no comprometen a la sociedad promotora. Las especificaciones serán las que se establezcan en los contratos de vinculación al Proyecto Inmobiliario. Los planos son ilustrativos y constituyen una referencia de los espacios. El área total construida corresponde al área privada construida más ciertos elementos que tienen el carácter de comunes como los muros, ductos, buitriones, elementos estructurales y de fachada. El diseño definitivo corresponderá a los planos del proyecto aprobados por la autoridad competente.

Calificación
Fitch Ratings

A+

ARQUITECTURA
& CONCRETO



Sala - Comedor
Apartamento de 53 m²
Área construida aproximada

Render Ilustrativo. Apartamento de 53m² Artié 84. Agosto 2023
Estas imágenes contienen mobiliario, decoración y elementos de apreciación estética que son interpretación del artifice y que no están incluidos dentro de la oferta comercial y por ende no comprometen a la sociedad promotora. Las especificaciones serán las que se establezcan en los contratos de vinculación al Proyecto Inmobiliario. Los planos son ilustrativos y constituyen una referencia de los espacios. El área total construida corresponde al área privada construida más ciertos elementos que tienen el carácter de comunes como los muros, ductos, buitrones, elementos estructurales y de fachada. El diseño definitivo corresponderá a los planos del proyecto aprobados por la autoridad competente.

Habitación principal

Apartamento de 53 m²

Área construida aproximada

Render Ilustrativo. Apartamento de 53m² Artié 84. Agosto 2023

Estas imágenes contienen mobiliario, decoración y elementos de apreciación estética que son interpretación del artifice y que no están incluidos dentro de la oferta comercial y por ende no comprometen a la sociedad promotora. Las especificaciones serán las que se establezcan en los contratos de vinculación al Proyecto Inmobiliario. Los planos son ilustrativos y constituyen una referencia de los espacios. El área total construida corresponde al área privada construida más ciertos elementos que tienen el carácter de comunes como los muros, ductos, buitriones, elementos estructurales y de fachada. El diseño definitivo corresponderá a los planos del proyecto aprobados por la autoridad competente.

Calificación
Fitch Ratings **A+**

ARQUITECTURA
& CONCRETO

Apartamento de: **76m²**

Área construida aprox.

68m² Área privada aprox.
Balcón incluido.



Render Ilustrativo. Planta Apartamento Artié 84. Agosto 2023.

Las imágenes, renders, planos y en general la totalidad de las piezas publicitarias del proyecto son representaciones artísticas y pueden presentar variación respecto al producto final entregado y no comprometen a la sociedad constructora. Las dimensiones finales del espacio podrán presentar modificaciones por el proceso y sistema constructivo. La conformación del inmueble puede ser modificada por requerimientos técnicos. El área total construida de los apartamentos corresponde al área privada construida más ciertos elementos como los muros, ductos, bultones, elementos estructurales y de fachada. Los planos, especificaciones y dimensiones definitivas serán las aprobadas por la autoridad competente.

Apartamento de: **79m²**

Área construida aprox.

72m² Área privada aprox.
Balcón incluido.

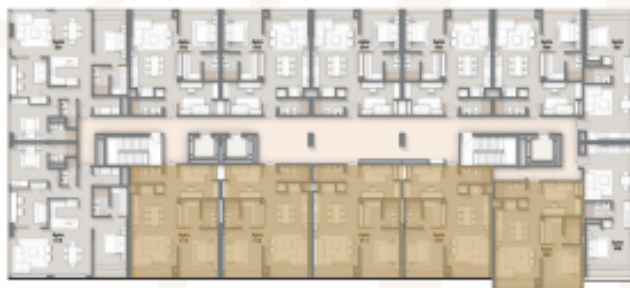

Render ilustrativo. Planta Apartamento Artié 84. Agosto 2023.

Las imágenes, renders, planos y en general la totalidad de las piezas publicitarias del proyecto son representaciones artísticas y pueden presentar variación respecto al producto final entregado y no comprometen a la sociedad constructora. Las dimensiones finales del espacio podrían presentar modificaciones por el proceso y sistema constructivo. La conformación del inmueble puede ser modificada por requerimientos técnicos. El área total construida de los apartamentos corresponde al área privada construida más ciertos elementos como las muros, ductos, bultones, elementos estructurales y de fachada. Los planos, especificaciones y dimensiones definitivas serán los aprobados por la autoridad competente.

Cocina - Comedor - Sala

Apartamento de 76 m²

Área construida aproximada

Render Ilustrativo. Apartamento de 76m² Artié 84. Agosto 2023

Estas imágenes contienen mobiliario, decoración y elementos de apreciación estética que son interpretación del artifice y que no están incluidos dentro de la oferta comercial y por ende no comprometen a la sociedad promotora. Las especificaciones serán las que se establezcan en los contratos de vinculación al Proyecto Inmobiliario. Los planos son ilustrativos y constituyen una referencia de los espacios. El área total construida corresponde al área privada construida más ciertos elementos que tienen el carácter de comunes como los muros, ductos, buitroneos, elementos estructurales y de fachada. El diseño definitivo corresponderá a los planos del proyecto aprobados por la autoridad competente.

Calificación
Fitch Ratings **A+**

ARQUITECTURA
& CONCRETO



Habitación principal

Apartamento de 76 m²

Área construida aproximada

Render Ilustrativo. Apartamento de 76m² Artié 84. Agosto 2023

Estas imágenes contienen mobiliario, decoración y elementos de apreciación estética que son interpretación del artífice y que no están incluidos dentro de la oferta comercial y por ende no comprometen a la sociedad promotora. Las especificaciones serán las que se establezcan en los contratos de vinculación al Proyecto Inmobiliario. Los planos son ilustrativos y constituyen una referencia de los espacios. El área total construida corresponde al área privada construida más ciertos elementos que tienen el carácter de comunes como los muros, ductos, buitrones, elementos estructurales y de fachada. El diseño definitivo corresponderá a los planos del proyecto aprobados por la autoridad competente.

Calificación
Fitch Ratings **A+**

ARQUITECTURA
& CONCRETO



Baño Principal

Apartamento de 76 m²

Área construida aproximada

Render Ilustrativo. Apartamento de 76m² Artié 84. Agosto 2023

Estas imágenes Contienen mobiliario, decoración y elementos de apreciación estética que son interpretación del artifice y que no están incluidos dentro de la oferta comercial y por ende no comprometen a la sociedad promotora. Las especificaciones serán las que se establezcan en los contratos de vinculación al Proyecto Inmobiliario. Los planos son ilustrativos y constituyen una referencia de los espacios. El área total construida corresponde al área privada construida más ciertos elementos que tienen el carácter de comunes como los muros, ductos, buitrones, elementos estructurales y de fachada. El diseño definitivo corresponderá a los planos del proyecto aprobados por la autoridad competente..



Comedor - Sala
Apartamento de 76 m²
Área construida aproximada

Render Ilustrativo. Apartamento de 76m² Artié 84. Agosto 2023
Estas imágenes contienen mobiliario, decoración y elementos de apreciación estética que son interpretación del artífice y que no están incluidos dentro de la oferta comercial y por ende no comprometen a la sociedad promotora. Las especificaciones serán las que se establezcan en los contratos de vinculación al Proyecto Inmobiliario. Los planos son ilustrativos y constituyen una referencia de los espacios. El área total construida corresponde al área privada construida más ciertos elementos que tienen el carácter de comunes como los muros, ductos, buitrones, elementos estructurales y de fachada. El diseño definitivo corresponderá a los planos del proyecto aprobados por la autoridad competente.

Apartamento de: **118m²**

Área construida aprox.

106m² Área privada aprox.
Balcón incluido.

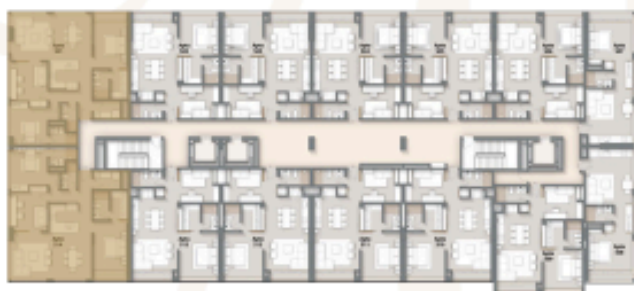

Render Ilustrativo. Planta Apartamento Artié 84. Agosto 2023.

Las imágenes, renders, planos y en general la totalidad de las piezas publicitarias del proyecto son representaciones artísticas y pueden presentar variación respecto al producto final entregado y no comprometen a la sociedad constructora. Las dimensiones finales del espacio podrían presentar modificaciones por el proceso y sistema constructivo. La conformación del inmueble puede ser modificada por requerimientos técnicos. El área total construida de los apartamentos corresponde al área privada construida más ciertos elementos como los muros, ductos, buitroneos, elementos estructurales y de fachada. Los planos, especificaciones y dimensiones definitivas serán las aprobadas por la autoridad competente.

Sala - Comedor

Apartamento de 118 m²

Área construida aproximada

Render ilustrativo. Apartamento de 118m² Artié 84. Agosto 2023

Estas imágenes contienen mobiliario, decoración y elementos de apreciación estética que son interpretación del artifice y que no están incluidos dentro de la oferta comercial y por ende no comprometen a la sociedad promotora. Las especificaciones serán las que se establezcan en los contratos de vinculación al Proyecto Inmobiliario. Los planos son ilustrativos y constituyen una referencia de los espacios. El área total construida corresponde al área privada construida más ciertos elementos que tienen el carácter de comunes como los muros, ductos, buitrones, elementos estructurales y de fachada. El diseño definitivo corresponderá a los planos del proyecto aprobados por la autoridad competente.

Calificación
Fitch Ratings **A+**

**ARQUITECTURA
& CONCRETO**



Habitación principal

Apartamento de 118 m²

Área construida aproximada

Render Ilustrativo. Apartamento de 118m² Artié 84. Agosto 2023

Estas imágenes contienen mobiliario, decoración y elementos de apreciación estética que son interpretación del artifice y que no están incluidos dentro de la oferta comercial y por ende no comprometen a la sociedad promotora. Las especificaciones serán las que se establezcan en los contratos de vinculación al Proyecto Inmobiliario. Los planos son ilustrativos y constituyen una referencia de los espacios. El área total construida corresponde al área privada construida más ciertos elementos que tienen el carácter de comunes como los muros, ductos, buitrones, elementos estructurales y de fachada. El diseño definitivo corresponderá a los planos del proyecto aprobados por la autoridad competente.

Calificación
Fitch Ratings **A+**

ARQUITECTURA
& CONCRETO



Cocina - Comedor - Sala

Apartamento de 118 m²

Área construida aproximada

Render Ilustrativo. Apartamento de 118m² Artié 84. Agosto 2023

Estas imágenes contienen mobiliario, decoración y elementos de apreciación estética que son interpretación del artifice y que no están incluidos dentro de la oferta comercial y por ende no comprometen a la sociedad promotora. Las especificaciones serán las que se establezcan en los contratos de vinculación al Proyecto Inmobiliario. Los planos son ilustrativos y constituyen una referencia de los espacios. El área total construida corresponde al área privada construida más ciertos elementos que tienen el carácter de comunes como los muros, ductos, buitrones, elementos estructurales y de fachada. El diseño definitivo corresponderá a los planos del proyecto aprobados por la autoridad competente.

Calificación
Fitch Ratings **A+**

ARQUITECTURA
& CONCRETO



Habitación 1
Apartamento de 118 m²
Área construida aproximada

Render Ilustrativo. Apartamento de 118m² Artié 84. Agosto 2023
Estas imágenes Contienen mobiliario, decoración y elementos de apreciación estética que son interpretación del artifice y que no están incluidos dentro de la oferta comercial y por ende no comprometen a la sociedad promotora. Las especificaciones serán las que se establezcan en los contratos de vinculación al Proyecto Inmobiliario. Los planos son ilustrativos y constituyen una referencia de los espacios. El área total construida corresponde al área privada construida más ciertos elementos que tienen el carácter de comunes como los muros, ductos, buitrones, elementos estructurales y de fachada. El diseño definitivo corresponderá a los planos del proyecto aprobados por la autoridad competente.

Calificación
Fitch Ratings **A+**

**ARQUITECTURA
& CONCRETO**

Artié/84

INFORMACIÓN Y VENTAS INTERNACIONALES

ROCIO ROCA

+1 (786) 354-6555

814 Ponce de Leon Blvd, Unit 503, Coral Gables FL 33134 - EU
rociorocarealtor@gmail.com

JEFFREY PAEZ

+57 (318) 889 6272

Calle 65 A # 7-12 Piso 8, Bogotá - COL
jeffreypaez@gmail.com

SALA DE VENTAS – APARTAMENTO MODELO

Cra 7 # 83-51 Bogotá - COL

Estas imágenes contienen mobiliario, decoración y elementos de apreciación estética que son interpretación del artífice y que no están incluidos dentro de la oferta comercial y por ende no comprometen a la sociedad promotora. Las especificaciones serán las que se establezcan en los contratos de vinculación al Proyecto Inmobiliario. Los planos son ilustrativos y constituyen una referencia de los espacios. El área total construida corresponde al área privada construida más ciertos elementos que tienen el carácter de comunes como los muros, ductos, bultones, elementos estructurales y de fachada. El diseño definitivo corresponderá a los planos del proyecto aprobados por la autoridad competente.

Fecha de actualización: Agosto 2023 (Version 5)

Diseña:



Calificación
Fitch Ratings

A+

**ARQUITECTURA
& CONCRETO**